SPIRIT

Energising Faith Communities

Zpravodaj č. 1 – červenec 2015

Co-funded by the Intelligent Energy Europe Programme of the European Union

Úvodem

Po roce od zahájení projektu SPIRIT se ohlížíme za obdobím plným partnerské spolupráce. S partnery z několika evropských zemí jsme vytvořili řadu instruktážních a informačních materiálů a standardizovaný postup realizace projektového záměru. Navázali jsme kontakt s různými komunitami věřících – našimi spolupracovníky v další části projektu. Těšíme se na neméně aktivní následující období zaměřené na realizaci projektu v jednotlivých regionech.

Dobrovolníkům z různých skupin věřících nabídneme vyškolení na energetické šampiony. Ti budou pomáhat ve svých komunitách měnit způsob využívání energie a co nejvíce jí v domácnostech ušetřit. S partnery budeme hodnotit dopady projektu a jeho odlišnosti v jednotlivých regionech.

Těší nás, že tato aktivita alespoň skromně podporuje encykliku Laudato si' nedávno vydanou papežem Františkem. v ní vyzývá všechny věřící i nevěřící, aby změnili své chování a neničili více naši jedinečnou planetu Zemi.

Co je SPIRIT?

Strategickým záměrem projektu SPIRIT je dosáhnout toho, aby si věřící komunity byly vědomy svého potenciálu stát se klíčovými aktéry v motivování jednotlivců k úsporám energie a snižování emisí CO_2 prostřednictvím změny spotřebitelského chování.

Obecným cílem projektu SPIRIT je umožnit sítím věřících komunit uvést do praxe účinné programy, které budou propagovat efektivní využívání energie a činnosti vedoucí k úsporám v její spotřebě, a to formou zapojení, informování a vzdělávání spotřebitelů.

Toho bude v průběhu projektu SPIRIT dosaženo pomocí metodiky zaměřené na posouzení spotřeby energie v domácnostech a poradenství k jejímu snížení prostřednictvím dobrovolníků nalezených na základě oslovení komunit věřících.

Specifické cíle projektu SPIRIT jsou následující:

- Stanovit a otestovat standardní metodiku pro kampaně zaměřené na takové změny chování, které vedou k úsporám energie, a to specificky ve věřících komunitách, zpočátku v 8 evropských zemích, posléze i jinde;
- Vytvořit nebo adaptovat školicí materiály pro dobrovolníky, kteří budou posuzovat spotřebu domácnosti a nabízet poradenství;
- Zapojit a informovat organizace věřících a umožnit jim tak působit v roli šiřitelů tím, že budou napomáhat náboru a zaškolení svých členů jako dobrovolníků;
- Uspořádat demonstrační (ukázková) posouzení spotřeby energie v domácnostech a poradenství k úsporám energie, při nichž se dobrovolníci budou učit pozorováním a osvojí si potřebné dovednosti.

Klíčovými záměry, které podpoří cíle projektu SPIRIT, jsou:

- Zvýšit rozsah, kvalitu a dostupnost školení pro poradce v otázkách energie na národní a evropské úrovni a zejména rozšířit obsah tohoto typu školení tak, aby začlenilo specifické aspekty práce v kontextu věřících komunit a náboženských organizací;
- Podporovat integraci informovanosti o energetických otázkách a poradenství v domácnostech do práce organizací věřících a jejich sítí;
- Vytvořit a rozšířit materiály, které umožní organizacím věřících a dalším klíčovým hráčům v rámci Evropské unie školit dobrovolníky k práci dobrovolných poradců posuzujících spotřebu energie v domácnostech a poskytujících rady k jejímu snížení.

SPIRIT v ČÍSLECH

Chceme získat a vyškolit **320** dobrovolníků – šampionů v úsporách energie.

Spolu s dobrovolníky provedeme **800** modelových posouzení energetické spotřeby domácností a poradenství pro úspory energie.

Prostřednictvím energetických šampionů chceme ve všech zúčastněných evropských zemích uskutečnit **7 450** posouzení spotřeby energie v domácnostech s poradenstvím ke snížení energie. Poradenství formou osobního setkání se dostane **8 250** domácnostem.

Předpokládáme, že domácnosti, jež v rámci projektu SPIRIT obdrží osobní poradenství, sníží spotřebu energie o **10 až 20 %**.

Podle předběžných odhadů těchto **8 250** domácností následně ušetří celkem **24 750 MWh** ročně jako přímý důsledek aktivit projektu.

CÍLOVÉ SKUPINY PROJEKTU SPIRIT

- Místní sítě nebo komunity věřících různých vyznání;
- Regionální nebo národní náboženské instituce, například diecéze;
- Organizace vlastněné nebo řízené náboženskými skupinami, například poskytovatelé ubytování, školy a poskytovatelé komunitních služeb.

DALŠÍ AKTÉŘI PROJEKTU SPIRIT

- Organizace aktivní na poli efektivního využívání energie a změny chování, například specializované nevládní organizace a soukromé společnosti;
- Energetické společnosti;
- Příslušné centrální nebo místní úřady, například pracovní skupiny složené z příslušníků různých vyznání, energetické agentury.

Napříč Evropou

VELKÁ BRITÁNIE

Na regionální úrovni využívá organizace Groundwork London svých existujících sítí v rámci Londýna, jejichž prostřednictvím rozvíjí partnerství s organizacemi zaměřenými na jednotlivé části města. Tato partnerství zvýší prestiž projektu SPIRIT na místní úrovni a umožní tak nalezení potřebných dobrovolníků.

Organizace Groundwork také pracuje na adaptaci školicích a prezentačních materiálů, které používá pro energetickou poradenskou službu Green Doctor, z které se inspiroval projekt SPIRIT.

IRSKO

Organizace Energy Action (EA) zajistila brožury pro školení v energetickém poradenství Energy Advice Training Booklets od úřadu SEAI (Sustainable Energy Authority of Ireland). Brožury budou součástí obsahu školení a dostanou je všichni dobrovolníci.

Organizace EA pracuje s irskou dobrovolnickou organizací Volunteer Ireland na náboru dobrovolníků. Na školení dobrovolníků jsou v organizaci EA zapsáni členové hinduistické, muslimské, křesťanské a katolické komunity. Školení by měla být zahájena ve druhém čtvrtletí 2015. V plánu je také akce v místní mešitě, která se uskuteční v dubnu.

Organizace EA uspořádala i úspěšná setkání se sponzory, mezi nimiž byli například zástupci úřadu SEAI nebo správní rady kraje Meth.

BELGIE

Zapojení členů rady pro energii

V březnu 2015 představila organizace 21 Solutions projekt SPIRIT dozorčí radě projektu Energy House Soignes. Tato místní entita se sídlem v jihovýchodní části Bruselu uvítala tento projekt s velkým nadšením a proběhla diskuse o mnoha příležitostech ke spolupráci.

Setkání s asociacemi Vivre Ensemble a Entraide et Fraterinité

Zástupci organizace 21 Solutions se setkali s vedoucími představiteli těchto dvou katolických asociací známých svojí prací v oblasti propagace solidarity. Tyto asociace bojují hlavně proti sociálnímu vyloučení a implementují projekty pro rozvoj v jižních zemích.

Vyvinuli jsme strategii spolupráce pro podporu zapojení dobrovolníků z těchto asociací do projektu SPIRIT.

VIVRE ENSEMBLE

FRANCIE

Ve Francii bylo poskytnuto první školení skupině šesti dobrovolníků z kongregace la Croix de Chavanod a z protestantské církve Eglise Protestante Unie de France. Úspěšné jednodenní školení bylo zorganizováno v centru Prioriterre. Závěrečnou částí bude školení na techniky používané při domácích návštěvách. Během školení byly dobrovolníkům rozdány sady materiálů a proběhla diskuse o akčních plánech, které budou uvedeny do praxe. Dalším krokem bude přesnější definování typu akcí, které budou prováděny při setkáních s různými dobrovolníky z řad veřejnosti.

ITÁLIE

Institut Ökoinstitut se doposud nezaměřoval na práci s dobrovolníky. Z tohoto důvodu jsme započali spolupráci s katolickou organizací Caritas, která se věnuje sociální práci a má bohaté zkušenosti se spoluprací s dobrovolníky na dlouhodobých projektech. Dne 2. prosince proběhlo čtyřhodinové školení s výměnou informací v sídle Caritas v Bolzanu. Šest zaměstnanců institutu Ökoinstitut zde mělo příležitost setkat se s některými pracovníky vedoucími dobrovolnické práce v Caritas a prodiskutovat s nimi její základní principy a možná úskalí, aby mohli plně využít jejich zkušeností a dovedností.

Projekt SPIRIT v České republice

KURZY ENERGETICKÝCH ŠAMPIONŮ

Na podzim 2015 proběhne v Brně a v Hostětíně celodenní školení, v jehož průběhu se účastníci seznámí nejen s možnostmi energetických úspor, ale také vyslechnou přednášku o probíhající klimatické změně, jejích dopadech na životní prostředí a o tom, jaké máme možnosti klimatickou změnu zmírňovat a jejím dopadům se přizpůsobit. Součástí programu bude exkurze v budově postavené v energeticky velmi šetrném pasivním standardu – v Brně v Otevřené zahradě, v Hostětíně v Centru Veronica. Lektoři seznámí účastníky s nabídkou úsporných technologií a přístrojů. Ukážeme ale také, že i bez velkých technických opatření lze výrazně snížit spotřebu energie v domácnosti změnami v našem chování. Dále probereme nabídku možných dotačních titulů pro realizaci energeticky úsporných opatření.

Kurz je navržen tak, že nenabízí školení profesionálním energetickým poradcům, ale připravuje laické dobrovolníky na konzultace se svými blízkými a známými, kterým můžou dál poradit s touto problematikou. Po absolvování kurzu budou moci účastníci v roli dobrovolníků projektu SPIRIT, tedy tzv. energetických šampionů, sami navštěvovat domácnosti a provádět energetické posouzení.

Kurz se uskuteční v našem Ekologickém centru Veronica v Hostětíně a v Domě ochránců přírody v Brně.

Přednášet budou velmi zkušení odborníci v oblasti úspory energií a ochrany klimatu – Ing. Karel Srdečný, konzultant společnosti Ekowatt, RNDr. Jan Hollan, Ph.D., pracovník Centra výzkumu globální změny CzechGlobe a RNDr. Yvonna Gaillyová z Ekologického institutu Veronica. Je to jedinečná možnost jak se dozvědět něco více o tak závažné problematice jako je ochrana klimatu a pochopit, že i jednotlivec může mnohé změnit.

TERMÍNY A DALŠÍ POTŘEBNÉ INFORMACE

- Kurz 1: **pátek 9. října 2015**, 9.00
  Brno, Panská 9 – Dům ochránců přírody
- Kurz 2: **sobota 10. října 2015**, 9.00
  Hostětín – Centrum Veronica

Kurz je pro „energetické šampiony" zdarma a veškeré náklady jsou financovány z projektu SPIRIT.

Na kurz se prosím přihlašujte na adrese: jan.talas@veronica.cz

nebo se informujte telefonicky na: +420 608 527 580

Podrobnější informace ke školení naleznete na:
www.veronica.cz/spirit

POUŤ OCHRÁNCŮ PŘÍRODY

Další významná akce, na kterou bychom vás rádi upozornili a pozvali, je Pouť pro ochránce a příznivce přírody, která se koná 4. října od 15.00 hodin v kostele Sv. Josefa ve Štítné nad Vláří. Tento den, 4. říjen, je svátkem Svatého Františka z Asii, patrona ochránců přírody.

Obec Štítná nad Vláří leží v hornaté krajině Bílých Karpat a obyvatelé, kteří zde žijí, jsou s touto kulturní krajinou úzce spjatí. V obci působí řadu let římskokatolický kněz P. Andrzej Bystrzycki, který má velký cit pro ochranu přírody. Do Štítné pozval P. Marka Orko Váchu, kněze, přírodovědce, teologa, pedagoga a spisovatele, který bude tuto mši sloužit. Po pouti povede v místním kulturním domě od 16.00 P. Marek Orko Vácha besedu se zájemci na téma ochrany přírody.

Pouť je samozřejmě určena pro všechny příznivce ochrany přírody bez rozdílu vyznání a vítání jsou poutníci ze širokého okolí. V neposlední řadě jsou zváni zemědělci, protože zemědělství bylo historicky pro místní obyvatele hlavním zdrojem obživy a utvářelo podobu zdejší kulturní krajiny.

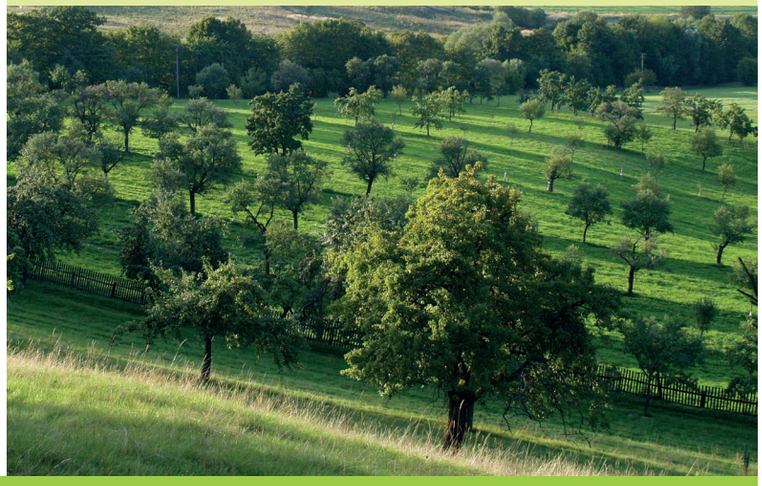

Zúčastnění partneři

Projekt je založen na partnerství 8 organizací sídlících v 8 různých členských zemích Evropské unie.

17 & 4, AUSTRIA,

je organizace pro environmentální poradenství zaměřující se na udržitelnost budov, využití energie a aplikovanou ekologii. Její členové mají bohaté zkušenosti s konzultacemi v oblasti energetiky, s profesními školeními, multidisciplinárním výzkumem i širokou škálou evaluačních projektů a technického hodnocení dopadu iniciativ týkajících se energetických úspor.

21 SOLUTIONS, BELGIUM,

má relevantní zkušenosti ve vztahu ke kampaním týkajícím se energetické účinnosti a environmentálního vzdělávání a může poskytnout přímý přístup ke klíčovým hráčům, sítím a jednotlivým spotřebitelům.

PRIORITERRE, FRANCE,

od roku 2001 úspěšně provádí koordinaci a implementaci projektu IEE a dalších projektů Evropské unie. Je místní agenturou pro energetiku zvyklou komunikovat s klíčovými aktéry na místní úrovni, předávat informace klíčovým cílovým skupinám i širší veřejnosti. Zorganizovala již mnoho informačních kampaní pro občany přímo se vztahujících k tématu projektu.

ECOLOGICAL INSTITUTE VERONICA, CZECH REPUBLIC,

má zkušenosti s environmentálním poradenstvím a spotřebitelskými kampaněmi na téma úspory energie a ochrana klimatu. v Bílých Karpatech provozuje vzdělávací Centrum Veronica Hostětín, kde návštěvníkům představuje realizované modelové projekty zaměřené na využívání obnovitelných zdrojů energie a efektivní využívání energie. Sídlí v jedné z prvních veřejných budov postavených v ČR v pasivním standardu.

ENERGY ACTION, IRELAND,

ústředním zájmem organizace je zmírnit energetickou chudobu, účastní se řady projektů Evropské unie týkajících se tohoto tématu včetně technických a výzkumných programů i realizace rozsáhlých programů, v nichž je poskytováno energetické poradenství a praktická zlepšení energetické účinnosti obytných budov

OKOINSTITUT SUDTIROL, ITALY,

má relevantní zkušenosti vztahující se ke kampaním o energetické účinnosti a environmentálnímu vzdělávání a může poskytnout přímý přístup ke klíčovým aktérům, sítím i individuálním spotřebitelům.

SKANE ENERGY AGENCY, SWEDEN,

je regionální energetickou agenturou, která propaguje energetickou účinnost a obnovitelnou energii prostřednictvím projektů zaměřených na domácnosti, obce a malé a střední podniky (SMEs). Nedávno vytvořila školicí moduly navržené pro poradce v otázkách energie z řad dobrovolníků..

GROUNDWORK LONDON, UK,

koordinátor projektu, charitativní organizace zabývající se ochranou životního prostředí s rozsáhlými zkušenostmi a odborností ve vztahu k řízení projektů Evropské unie včetně těch v rámci programů Interreg, ESF a Progress, což přispěje k efektivnímu řízení projektu.

1 Belgie
21 solutions
Kontakt: Marcel Van Meesche
Email: Marcel@21solutions.eu

2 Česko
Veronica, Ekologický Institut
Kontakt: Yvonna Gailly
Email: yvonna.gailly@veronica.cz

3 Francie
Prioriterre
Kontakt: Anne-Sophie Masure
Email: anne-sophie.masure@prioriterre.org

4 Irsko
Energy Action
Kontakt: Charles Roarty
Email: spirit@energyaction.ie

5 Itálie
Ökoinstitut Südtirol
Kontakt: Benjamin Auer
Email: auer@oekoinstitut.it

6 Rakousko
17&4
Kontakt: Christian Schrefel
Email: christian.schrefel@17und4.at

7 Švédsko
Skane Energy Agency
Kontakt: Anders Nylander
Email: caroline.wendel@kfsk.se

8 UK
Ground work London
Kontakt: Kieron Hardie
Email: kieron.hardie@groundwork.org.uk

Výhradní odpovědnost za obsah této publikace nesou autoři. Její obsah nemusí nutně odrážet stanovisko Evropské unie. Agentura EASME ani Evropská komise nenesou zodpovědnost za jakékoli použití zde uvedených informací..